PROSTUPY STROPNÍ KONSTRUKCÍ 4.NP

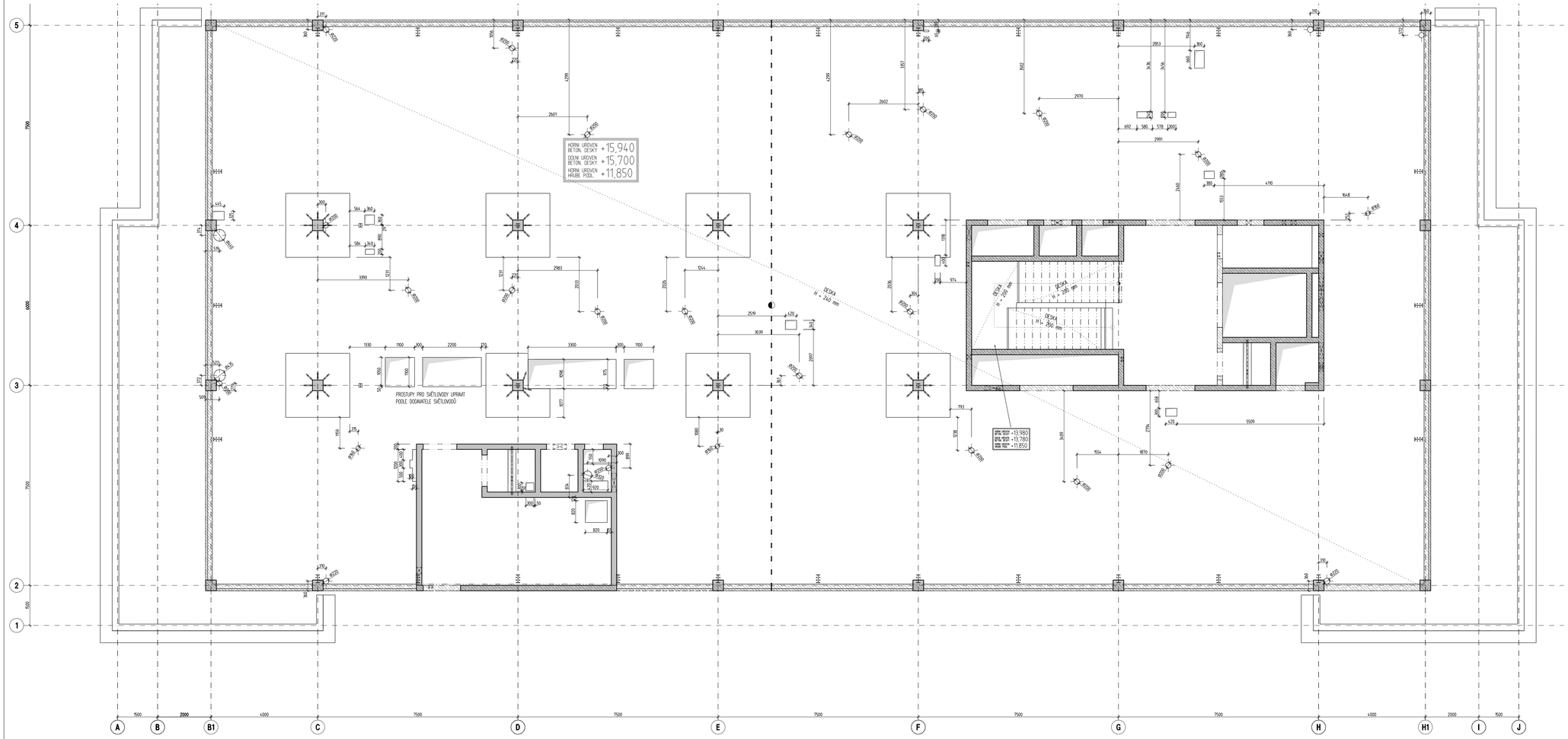

SEVER

Souřadnicový systém : JTSK
Výškový systém : Bpv
±0,000=289,70 m.n.m.

OBJEDNATEL :

KRÁLOVÉHRADECKÝ KRAJ,
PIVOVARSKÉ NÁMĚSTÍ 1245
500 03 HRADEC KRÁLOVÉ

KRÁLOVÉHRADECKÝ KRAJ

VEDOUCÍ PROJEKTANT	ING. ONDŘEJ FABIÁN	
ZODP. PROJEKTANT	ING. ONDŘEJ FABIÁN	
VYPRACOVAL	Ing.P.Šlapa	
KONTROLOVAL	Ing.H.Šeligová	
KRAJ : KRÁLOVÉHRADECKÝ	STAV. ÚŘAD : JIČÍN	

S.I. RECOC s.r.o. Nedělnice 345/26 12 108 00 Praha 5 tel. +420 251 624 600 www.recoc.cz
Jihlavská 2020/6 Jih. Ostrava 702 00 Ostrava tel. +420 596 612 476 ostrava@recoc.cz
RECOC

NÁZEV AKCE :	NOVOSTAVBA PAVILONU "A"	
	(STAVEBNÍ ÚPRAVY Č.P. 511 PRO LABORATOŘE A ONKOLOGII OBLASTNÍ NEMOCNICE JIČÍN A.S.)	
NÁZEV OBJEKTU :	SO 01 BUDOVA A	ČÁST : STAVEBNĚ KONSTRUKČNÍ ŘEŠENÍ
NÁZEV PŘÍLOHY :	PROSTUPY STROPEM 4. NADZEMNÍ PODLAŽÍ	

STUPEŇ	DPS
DATUM	11/2016
FORMÁT/POČET STR.	14.A4
MĚŘÍTKO	1 : 50
ARCHIVNÍ ČÍSLO	
Č. ZAK.	15033
ČÍSLO SOUPRAVY	
SOUBOR	DWG
Č. PŘÍLOHY :	15033-DPS-D.1.2.1-SO 01-045

DOKUMENTACE JE DUSEVNÍM MAJETKEM FIRMY RECOC S.R.O. A NESMÍ BYT POUŽITA BEZ JEJÍHO VEDOMÍ

NEJI_04S_01.DWG